



SEDE	FONDO	CONVENIO	META	CONSTRUCCIÓN	EQUIPAMIENTO
Ciudad Valles	FAM 2017	15 de junio de 2017 (IEIFE)	2 aulas de 2.5 entre ejes en estructura U-2C.	Terminada	No aplica
Ciudad Valles	Escuelas al 100	21 de julio de 2017	Mejora de la infraestructura física educativa del plantel.	En Proceso	No aplica
Tamuín	Economías	10 de diciembre de 2015 (IEIFE)	2da etapa de edificio A estructura U-2C planta baja: un aula de 2 EE y escalera, planta alta un aula de 2 EE.	Terminada	No aplica
Tamuín	ProExES 2016	26 de septiembre de 2016 (IEIFE)	1 laboratorio T-80.	Terminada	No aplica
Tamuín	ProExES 2016	26 de septiembre de 2016 (IEIFE)	Construcción de sistema de aire comprimido, línea hidráulica y andadores.	En Proceso	No aplica
Tamuín	ProExES 2017	01 de septiembre de 2017 (IEIFE)	Equipamiento para Laboratorio T-80	No aplica	Terminado
Tanquián de Escobedo	FAM 2016 (remanentes)	01 de septiembre de 2017 (IEIFE)	Construcción de edificio B de 10 EE, escalera en estructura U2-C, un laboratorio de cómputo, servicios sanitarios, aula de usos múltiples y anexo planta baja y 4 aulas en planta alta.	En Proceso	No aplica

Fuente: Subdirección de Planeación y Desarrollo Institucional, 23 de marzo 2018.



Obra terminada el campus Tamuín.



Obra terminada el campus Ciudad Valles.





Obra en proceso el campus Tanquián de Escobedo.

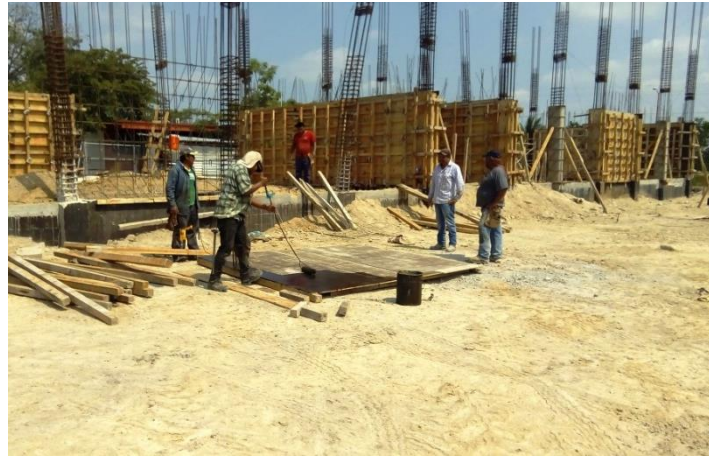

Equipamiento terminado el campus Tamuín.

