

UNIVERSIDAD INTERCULTURAL DE SAN LUIS POTOSÍ

OFICIO: UICSLP RC 253/2021-2022.

ASUNTO: Informe trimestral FAM.

San Luis Potosí, S.L.P., a 07 de abril de 2022.

Dr. Eduardo Gerardo Rosas González
Dirección de Fortaleciendo Institucional
Presente.-

Adjunto al presente el primer informe de avance trimestral correspondiente a los meses de enero a marzo del año en curso, del mantenimiento preventivo apoyado con recursos del Fondo de Aportaciones Múltiples (FAM) del ejercicio fiscal 2022 en beneficio de las Unidades Académicas de Cerritos, Ciudad Valles, Matlapa, Tamuín, Tamazunchale, Tanquian de Escobedo, Tancanhuitz y Villa de Reyes de la Universidad a mi cargo.

Sin otro particular, me reitero a sus apreciables órdenes.

Atentamente



Dra. Aurora Orduña Correa

Rectora



2022, "Año de las y los Migrantes de San Luis Potosí"

MTRO. VHGS/MAE/MJAG

Dra. Carmen Enedina Rodríguez Armenta, Dirección General de Educación Superior Universitaria, para su conocimiento.

Mtra. María de los Ángeles Gordillo Castañeda, Directora de Educación Media Superior y Superior

Dr. Luciano Concheiro Borquez, Subsecretario de Educación Superior, para su conocimiento.

Archivo

UNIVERSIDAD INTERCULTURAL DE SAN LUIS POTOSÍ
"Por la diversidad cultural, riqueza de nuestra identidad"

2022



DIRECCION GENERAL DE EDUCACION SUPERIOR UNIVERSITARIA E INTERCULTURAL (DGESU)
 DIRECCION DE FORTALECIMIENTO INSTITUCIONAL
 SUBDIRECCION DE FORTALECIMIENTO INSTITUCIONAL DE INGENIERIA Y TECNOLOGIA

REPORTE DESCRIPTIVO DEL INFORME DE AVANCE MENSUAL

DATOS DE LA UNIVERSIDAD

Nombre: Universidad Intercultural de San Luis Potosí
 Entidad federativa: San Luis Potosí
 Clave Inst 911 2400300102

Nombre del proyecto: Mantenimiento preventivo en la Unidad Académica de Ciudad Valles
 Tipo de proyecto: Proyecto sustentable

Acname del proyecto en cuanto a etapas físicas, metros cuadrados y tipo de proyecto: 1

Nombre: N/A
 Cargo: N/A
 Teléfono: N/A
 Correo electrónico: N/A

DATOS DEL AVANCE DEL PROYECTO

Prioridad	Nombre del proyecto	Tipo de proyecto	Monto autorizado	Monto ejecutado	Remanente	Acname del proyecto en cuanto a etapas físicas, metros cuadrados y tipo de proyecto 1			Acciones que sustentan el avance 2	Acciones por realizar	% de avance	Fecha 3		Observaciones	¿Es susceptible de ser inaugurada? (Causas)	¿Sya ya inaugurada?			
						Especialización	cantidad metros cuadrados	metros cuadrados				Inicie	Termino			Si ya fue inaugurada	¿Cuánto y cuándo se inauguró?	Entrega: Recepción (Acta firmado)	Acta Administrativa de Entrega Recepción
1	Mantenimiento preventivo en la Unidad Académica de Ciudad Valles	Proyecto sustentable	\$ 107,294.00	\$ -	\$ -	1	1,403.92	1,403.92	En el trimestre que se reporta por medio de oficio 3117/2022-0206-48 se solicitó el presupuesto del FAM 2022 para la realización del proyecto con el oficio UICSLP-RC 242 2021-0202 se envió al ETE la propuesta del mismo.	Que se solicite al ETE el presupuesto para la realización del proyecto.	0	29/03/22	31/12/22	En el desarrollo de este proyecto la Universidad Intercultural de San Luis Potosí (UICSLP) en la instancia beneficiada entrega la SCD al ETE que quedan al pendiente.	N/A	N/A	N/A	N/A	N/A
GLOBAL DEL PROYECTO																			
			\$ 107,294.00	\$ 0.00	\$ 0.00	1	1,403.92	1,403.92			0	29/03/22	31/12/22						

1 Se explicará los aspectos que concierne a la obra o proyecto. Se podrán anexar fotos, videos o cualquier otro material que sea necesario.
 2 En este apartado se detallará de forma breve y concisa los hitos y avances, mismos que se serán reflejados en el reporte mensual.
 3 En el apartado que las fechas de inicio y termino cada actividad. Todas en día mes y año.



Director General de Fortalecimiento Institucional
 Subdirector de Investigación y Desarrollo Institucional

Más reportes
Marzo 2022
 F EOLAB E CORE 21-03-2022

REPORTE FOTOGRAFICO DEL INFORME DE AVANCE MENSUAL

CARRIS DE LOCALIZACION

UBICACION DE LA OBRA O PROYECTO



Porcentaje de avance

0



Carretera Ciudad Valles km 1.8, CP 79000 Ciudad Valles S.L.P.

FOTOS



F1: Mantenimiento aires acondicionados



F2: Removimiento sanitarios

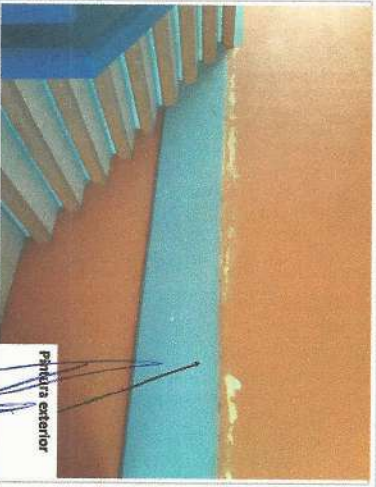

F3: Fachada de edificio U2C

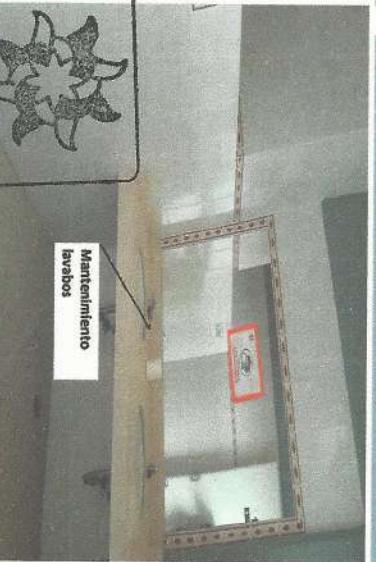

F4: Modulo sanitario



Modulo sanitario

Comentarios de los trabajos realizados:

En el trimestre que se reporta se iniciaron las actividades administrativas para la ejecución del fondo en la Unidad Académica de Ciudad Valles de la Universidad Intercultural de San Luis Potosí.

Dra. Aurora Orduña Correa
Rectora



2 4 M S U O 6 1 0 2

M.F. Xicotéca Eugenio Sánchez
Subdirector de Planeación y Desarrollo Institucional

* Es muy importante que se anexa reporte fotográfico de todas las obras. Para ello se envían un preaviso, se programan copias lentas pasadas como sea necesario. Para equipamiento, mantenimiento y adecuaciones, en especial, se recomienda que se capture la misma toma, mismo ángulo y lugar para el antes, durante y después de la obra.

2022

480



FONDO DE APORTACIONES MULTIPLES

DIRECCION GENERAL DE EDUCACION SUPERIOR UNIVERSITARIA E INTERCULTURAL (DGE-SU)
DIRECCION DE FOMENTO DE LA INVESTIGACION Y DESARROLLO TECNICO
DIRECCION DE FOMENTO DE LA INVESTIGACION Y DESARROLLO TECNICO FISICA

REPORTE DESCRIPTIVO DEL INFORME DE AVANCE MENSUAL

DATOS DEL UNIVERSIDAD

Nombre: Universidad Intercultural de San Luis Potosí

Entidad federativa: San Luis Potosí

Código postal: 38800002

Nombre: M.F. Víctor Hugo Gudiño Sánchez

Cargo: Subdirector de Planeación y Desarrollo Institucional

Teléfono: 0445-2430211, 0445-2430212, 0445-2430213

Código de contacto: 0445-2430211, 0445-2430212

Código de contacto: 0445-2430211, 0445-2430212

Presidencia

Nombre: N/A

Cargo: N/A

Nombre: N/A

Código de contacto: N/A

Nombre y Apellido

Nombre: N/A

Cargo: N/A

Nombre: N/A

Código de contacto: N/A

DATOS DEL AVANCE DEL PROYECTO

OBRA CONCLUIDA

Prioridad	Nombre del proyecto	Tipo de proyecto				Monto autorizado	Monto ejercido	Retenimiento	Avance del proyecto en cuanto a espacios físicos, nuevos, cantidad y tipo de Proyecto			Acciones que sustentan el avance ²	Asistencia por realizar	% de avance	Fecha ³		Observaciones	¿Es susceptible inaugurarse? (Causas)	Si ya fue inaugurada	Cuenta con Acta			
		Equipamiento	Adecuaciones y mejoras	Manejo ambiental	Proyecto sustentable				Equipamiento	cantidad	metros cuadrados				Inicio	Terminó				Inaugurada?	Con el contenido	Recopilado	Asignado
1	Mantenimiento preventivo en la Unidad Académica de Carrizosa	X				\$ 100,000.00	\$		1	137112	137112	En el financiero que se reportó por el ejercicio de este mes se reportó el monto autorizado del FOM 2022 para la unidad académica de Carrizosa. El monto autorizado es de \$100,000.00 en el ejercicio de este mes.		0	29/03/22	31/12/22	En el desarrollo de este proyecto la Universidad Intercultural de San Luis Potosí cuenta con la ASES y el IIFE. Cuenta con el proceso.	N/A	N/A	N/A	N/A	N/A	N/A
						\$ 100,000.00	\$ 0.00		1	137112	137112												

1 Se capturará los espacios que corresponden a la obra o proyecto. Se podrán anotar varias. Sin embargo sea necesario.

2 En esta sección se indicará de forma breve y concisa los trabajos a realizar, mismos que se van realizando en el informe bimestral.

3 Es importante que la fecha de inicio y término estén actualizadas. Todas en los días de: día y mes.

Dña. Aurora Gudiño Sánchez
Subdirectora de Planeación y Desarrollo Institucional

13 de Julio de 2022
Subdirector de Planeación y Desarrollo Institucional

Más reportes
MAYO 2022
FECHA: 03/05/2022

2022

Año

FAM

FONDO DE APORTACIONES MULTIPLES

DIRECCION GENERAL DE EDUCACION SUPERIOR UNIVERSITARIA E INTERCULTURAL (DGESEU)
DIRECCION DE FORTALECIMIENTO INSTITUCIONAL
SUBDIRECCION DE FORTALECIMIENTO INSTITUCIONAL DEPARTAMENTO DE INFRAESTRUCTURA FISICA

Mesa reportada
Marzo_2022
Fecha de corte: 31/03/2022

UICSLIP
UNIVERSIDAD INTERCULTURAL DE SAN LUIS POTOSÍ
Fondo de Aportaciones Múltiples

UNIVERSIDAD INTERCULTURAL DE SAN LUIS POTOSÍ
Potosí, Unidad Académica Cerritos

0

Porcentaje de avance

1 Nombre de la obra: **Mantenimiento preventivo en la Unidad Académica de Cerritos**

CIROQUIS DE LOCALIZACION

Mantenimiento preventivo en la Unidad Académica

Mantenimiento preventivo en la Unidad Académica de

UBICACION DE LA OBRA O PROYECTO

Calle Álamo No. 51 Col. Aurora CP 79447 Cerritos, SLP



Comentarios de los trabajos realizados:

En el inmueble que se reporta se iniciaron las actividades administrativas para la ejecución del fondo en la Unidad Académica de Cerritos de la Universidad Intercultural de San Luis Potosí.

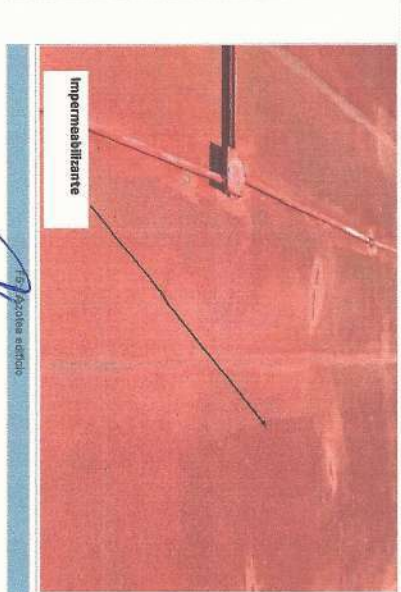
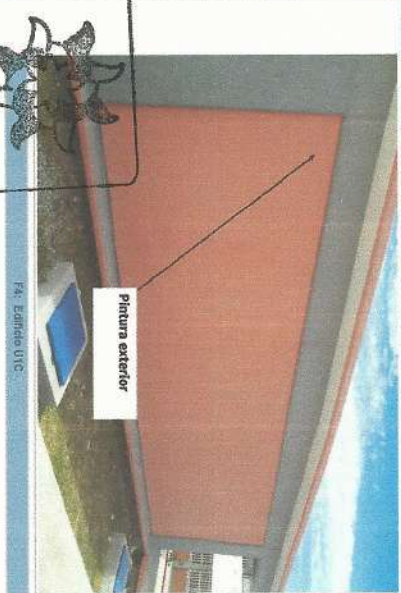

UICSLIP
UNIVERSIDAD INTERCULTURAL DE SAN LUIS POTOSÍ
RECTORIA

Dra. Aurora Oculada Corona
Rectora

M.F. Víctor Hugo Galván Sánchez
Subdirector de Planeación y Desarrollo Institucional

* Es muy importante que se anexe reporte fotográfico de todas las obras. Para ello se anexa una plantilla, se pueden copiar tantas plantillas como sea necesario. Para equipamiento, mantenimiento y adecuaciones, en especial, se recomienda que se capturen (máxima forma, mismo ángulo y lugar) para el antes, durante y después de la obra.

Página 1

2022



DIRECCION GENERAL DE EDUCACION SUPERIOR UNIVERSITARIA E INTERCULTURAL (DGE-SU)
 DIRECCION DE FORTALECIMIENTO INSTITUCIONAL
 SUBDIRECCION DE FORTALECIMIENTO INSTITUCIONAL DE INGRESOS PRODUCTIVA FISICA

REPORTE DESCRIPTIVO DEL INFORME DE AVANCE MENSUAL

datos de la universidad

Mes reportado
Marzo 2022
 FECHA DE CORTE: 31/03/22



Nombre U.F. Víctor Hugo Galván Sánchez
 Cargo Subdirector de Planeación y Desarrollo Institucional
 Teléfono 01-4443-1330-00, 01-444-1-284440 y 01-444-1-284442
 Correo electrónico: planesoc@uicslp.edu.mx

Presupuesto

Nombre N/A
 Cargo N/A
 Teléfono N/A
 Correo electrónico N/A

Casa y Mantenimiento

DATOS DEL AVANCE DEL PROYECTO

OBRA CONCLUIDA

Prioridad	Nombre del proyecto	Tipo de proyecto				Monto autorizado	Monto ejercido	Restante	Avance del proyecto en cuanto a espacios físicos, metros cuadrados y tipo de proyecto 1			Acciones que sustituirán el avance 2	Acciones por realizar	% de avance		Fecha 2		Observaciones	¿Es susceptible de ser inaugurado? (Cualquier)	¿Cuánto fue inaugurado			Cuenta con Actas		
		Otra de continuidad	Equipamiento	Adaptaciones y mejoras	Mantenimiento				Proyecto sustentable	Espacios/equipos	cantidad			metros cuadrados	Inicio	Termino	¿Cuánto y cuándo fue inaugurado?			¿Cuánto y cuándo fue inaugurado?	Entrega- Recepción (Fecha Ingreso)	Actas Administrativas de Entrega- Recepción	Montos Actas Administrativas		
1	Mantenimiento preventivo en la Unidad Académica de Matlapa	X				\$ 260,097.00	\$ 3	\$ 3	1	2800.10	2800.10	En el trimestre que se reportó se realizó el mantenimiento preventivo que se notificó el número 49 de la FAM 2022 para la sede, el 26/03/2022, en el módulo de IEFE para la situación del recurso.	De conformidad con el artículo 511 de la Ley de Planeación de la FAM 2022 se realizó el mantenimiento preventivo en el módulo de IEFE para la situación del recurso.		0	29/03/22	31/12/22	En el desarrollo de este proyecto la Universidad responsable de San Luis Potosí (UICSLP) es la instancia beneficiaria de los recursos y el IEFE ejecuta el proceso.	N/A	N/A	N/A	N/A	N/A	N/A	N/A
						\$ 260,097.00	\$ 0.00	\$ 0.00	1	2800.10	2800.10														

[Handwritten signature]

Dr. Aurora Gabriela Rivera

1. Se evaluará los espacios que concuerdan a la obra o proyecto. Se podrá anotar varias filas con el avance.
 2. En cada sesión se realizará de forma breve y concisa los trabajos a realizar, mismos que se van registrando en el reporte fotográfico.
 3. En los reportes que se realicen de inicio y término están actualizados. Todos en dos dígitos: dd, mm y aa.



[Handwritten signature]
 U.F. Víctor Hugo Galván Sánchez
 Subdirector de Planeación y Desarrollo Institucional

2022

FAM

DIRECCION GENERAL DE EDUCACION SUPERIOR UNIVERSITARIA E INTERCULTURAL (DGEU)
DIRECCION DE FORTALECIMIENTO INSTITUCIONAL
SUBDIRECCION DE FORTALECIMIENTO INSTITUCIONAL/DEPARTAMENTO DE INFRAESTRUCTURA FISICA

Mas reportado
Marzo 2022
FECHA DE CORTE: 31-03-2022

PLAN DE APORTACIONES MULTIPLES

REPORTE FOTOGRAFICO DEL INFORME DE AVANCE MENSUAL

UBICACION DE LA OBRA O PROYECTO



Forcentaje de avance

0



Carretera Nacional Mexico Laredo km 212,CP79970
Malilla, S.L.P.

FOTOS



Mantenimiento
aires
acondicionados

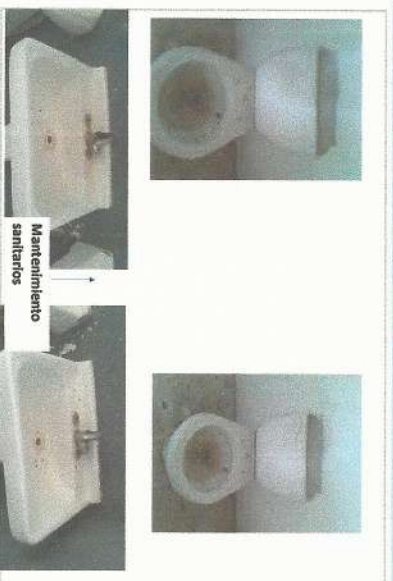

Mantenimiento
sanitarios

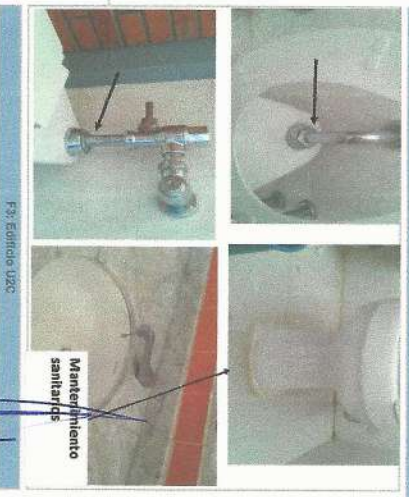

Mantenimiento
sanitarios

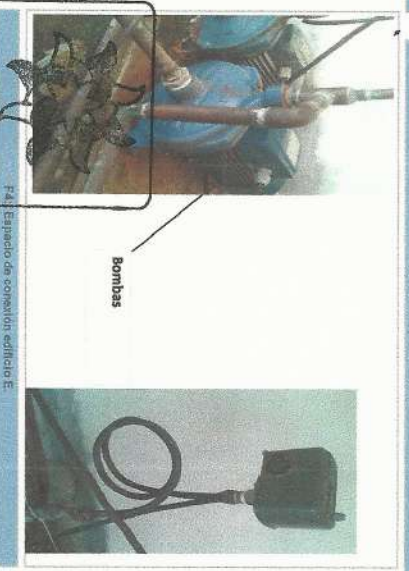

Bombas



Pintura exterior

Comentarios de los trabajos realizados:

En el trimestre que se reporta se iniciaron las actividades administrativas para la ejecución del fondo en la Unidad Académica de Malilla de la Universidad Intercultural de San Luis Potosí.

F1: Mantenimiento aires

F2: Medio sanitario

F3: Edificio U26

F4: Espacio de conexión edificio E

F5: Edificio de conexión edificio E

Dra. Aurora Ordaz Casas
Rectora

UICSLP
UNIVERSIDAD INTERCULTURAL
DE SAN LUIS POTOSÍ
RECTORIA

M.F. Víctor Hugo Calván Sánchez
Subdirector de Planeación y Desarrollo Institucional

* Es muy importante que se anexe reporte fotográfico de todas las obras. Para ello se sugiere que se puedan copiar tantas pastas como sea necesario. Para equipamiento, mantenimiento y adecuaciones, en especial, se recomienda que se capture la misma toma, mismo ángulo y lugar para el antes, durante y después de la obra.

2022



DIRECCIÓN GENERAL DE EDUCACIÓN SUPERIOR UNIVERSITARIA E INTERCULTURAL (DGEESU)
DIRECCIÓN DE FOMENTO INSTITUCIONAL
SUBDIRECCIÓN DE FOMENTO INSTITUCIONAL DEPARTAMENTO DE INVESTIGACIÓN FÍSICA

Mes reportado
Marzo_2022
FECHA DE CORTEL: 31-03-2022

PLAN DE AVANCE MENSUAL

REPORTE DESCRIPTIVO DEL INFORME DE AVANCE MENSUAL

Datos de la Universidad

Logo of Universidad Intercultural de San Luis Potosí (UICSLP) and contact information for the Rectoría.

Nombre: Universidad Intercultural de San Luis Potosí
Entidad federativa: San Luis Potosí
Código postal: 24000000

Nombre: M.F. Víctor Hugo Galván Sánchez
Cargo: Subdirector de Fomento y Desarrollo Institucional
Teléfono: 01-444-134070, 01-444-1264420 y 01-444-1284442
Correo electrónico: fomento@uicslp.edu.mx

Nombre: N/A
Cargo: N/A
Teléfono: N/A
Correo electrónico: N/A

DATOS DEL AVANCE DEL PROYECTO

Main data table with columns: Prioridad, Nombre del proyecto, Tipo de proyecto, Monto autorizado, Monto ejercido, Fomento, Avance del proyecto, Acciones que sustentan el avance, Acciones por realizar, % de avance, Fechas, Observaciones, and Cuenta con Actas.

Signature of Dra. Aurora Cecilia Torres



Signature of M.F. Víctor Hugo Galván Sánchez

- 1 Se captará los estados que corresponden a la obra o proyecto...
2 En esta sección se detallará de forma breve y concisa los trabajos a realizar...
3 Es importante que las fechas de inicio y término estén actualizadas.

2022

2020



FOMO DE REPORTACIONES MULTIPLES

DIRECCION GENERAL DE EDUCACION SUPERIOR UNIVERSITARIA E INTERCULTURAL (DGEJU)
DIRECCION DE FORTALECIMIENTO INSTITUCIONAL
SUBDIRECCION DE FORTALECIMIENTO INSTITUCIONAL/DEPARTAMENTO DE INFRAESTRUCTURA FISICA

REPORTE FOTOGRAFICO DEL INFORME DE AVANCE MENSUAL

CRONOLOGIA DE LOCALIZACION

UBICACION DE LA OBRA O PROYECTO



Porcentaje de avance

0



FOTOS

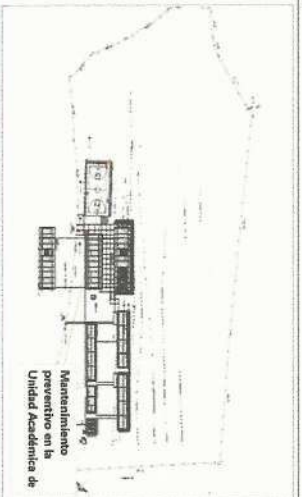

Mantenimiento preventivo en la Unidad Académica de

Av. Hidalgo S/N Comandante Macalán y sus barrios
CP779991, Tamaulipas S.L.P

Mes reportado

Marzo 2022

FECHA DE CORTE: 31/03/2022

Mediometro 1

Nombre de la obra: Mantenimiento preventivo en la Unidad Académica de Tamaulipas



Mantenimiento lavabos

F1: Módulo sanitario



Mantenimiento mingitorios

F2: Módulo sanitarios



Mantenimiento sanitarios

F3: Módulo sanitario



Mantenimiento bombas

F4: Equipo de conexión edificio E.



Mantenimiento bombas

F5: Equipo de conexión edificio E.

Comentarios de los trabajos realizados:

En el trimestre que se reporta se iniciaron las actividades administrativas para la ejecución del fondo en la Unidad Académica de Tamaulipas de la Universidad Intercultural de San Luis Potosí.

Dra. Aurora Ordoñez Cervantes



UICSLP
UNIVERSIDAD INTERCULTURAL
DE SAN LUIS POTOSÍ
RECTORIA

M.F. Víctor Hugo Galván Sánchez
Subdirector de Planeación y Desarrollo Institucional

* Es muy importante que se anexe reporto fotográfico de todas las obras. Para ello se debe utilizar el código QR que se encuentra en el mismo ángulo y lugar para el antes, durante y después de la obra. Para equipamiento, mantenimiento y adecuaciones, en especial, se recomienda que se capturen imágenes antes, mismo ángulo y lugar para el antes, durante y después de la obra.

2022

AÑO



DIRECCIÓN GENERAL DE EDUCACIÓN SUPERIOR UNIVERSITARIA E INTERCULTURAL (DGESU)
 DIRECCIÓN DE FORTALECIMIENTO INSTITUCIONAL
 SUBDIRECCIÓN DE FOMENTO INSTITUCIONAL/DEPARTAMENTO DE INFRAESTRUCTURA, FÍSICA

REPORTE DESCRIPTIVO DEL INFORME DE AVANCE MENSUAL

DATOS DE LA UNIVERSIDAD

Mes reportado
 Marzo 2022
 FECHA DE CORTE: 31-03-2022



Nombre: Universidad Intercultural de San Luis Potosí
 Entidad federativa: San Luis Potosí
 Cédula del 011: 20462028102
 Nombre: M.F. Víctor Hugo Galán Sánchez
 Cargo: Subdirector de Fomento y Desarrollo Institucional
 Teléfono: 01-444-13-3870, 01-444-134-4450 y 01-444-1-24442
 Correo electrónico: pvicsecom@uicslp.slp.mx

Proyecto: OBRAS Y MEJORAMIENTOS
 Nombre: N/A
 Cargo: N/A
 Teléfono: N/A
 Correo electrónico: N/A

DATOS DEL AVANCE DEL PROYECTO

OBRAS CONCLUIDA

Prioridad	Nombre del proyecto	Tipo de proyecto				Monto autorizado	Monto ejecutado	Remanente	Avance del proyecto en cuanto a espacios físicos, metros cuadrados y tipo de proyecto ¹			Acciones que sustentan el avance ²	Acciones por realizar	% de avance	Fecha ³		Observaciones	¿Es susceptible de ser inaugurada? (Cuentas)	Si ya ha inaugurada			Cuenta con Acta	
		Equipo	Equipamiento	Adecuaciones y mejoras	Mantenimiento				Proyecto sustentable	Espacio/equipo	cantidad				metros cuadrados	Acciones que sustentan el avance ²			Acciones por realizar	Inicio	Terminio	Observaciones	¿Cuenta con fotos del evento?
	Mantenimiento preventivo en la Unidad Académica de Turismo				X	\$ 167,427.00	\$	\$	1	1697.6	1697.6	En el trimestre que se reporta se realizó el mantenimiento preventivo en el bano de la Unidad Académica de Turismo. Por seguimiento al IME se realizó el mantenimiento preventivo en el bano de la Unidad Académica de Turismo el día 20/03/2022 se envió al IME el informe de avance.	En el desarrollo de este proyecto la Unidad Académica de Turismo de San Luis Potosí (UICSLP) se benefició donde la SEGE y el IME ejecutaron el proceso.	N/A	N/A	N/A	N/A	N/A	N/A	N/A	N/A		
						\$ 167,427.00	\$ 0.00	\$ 0.00	GLOBAL DEL PROYECTO		29/03/22	31/12/22											

1 Se consideran los espacios que corresponden a la obra o proyecto. Se pueden sumar varias filas como sea necesario.
 2 En esta sección se detallan de forma breve y concisa los trabajos a realizar, mismos que se van reflejando en el informe fotográfico.
 3 Si el proyecto que se ha iniciado y/o terminado se encuentran, todos en dos columnas: del inicio y fin.



M.F. Víctor Hugo Galán Sánchez
 Subdirector de Fomento y Desarrollo Institucional

2022

AÑO

FAM

FONDO DE APORTACIONES MULTIPLES

DIRECCION GENERAL DE EDUCACION SUPERIOR UNIVERSITARIA E INTERCULTURAL (DGEBU)
DIRECCION DE FORTALECIMIENTO INSTITUCIONAL
SUBDIRECCION DE FORTALECIMIENTO INSTITUCIONAL DEPARTAMENTO DE INFRAESTRUCTURA SIEMCA

REPORTE FOTOGRAFICO DEL TITULO DE AVANCE MENSUAL

Mes reportado
Marzo_2022

FECHA DE CORTE: 31/03/2022

UBICACION DE LA OBRA O PROYECTO

Carretera a la estación Tamulín Numero 821 Col. Ampliación pueblo Nuevo CP. 78207 Tamulín S.L.P.



Porcentaje de avance

0

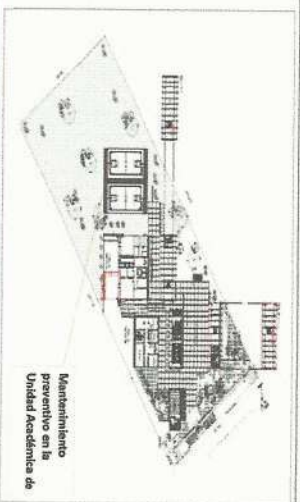

Mantenimiento preventivo en la Unidad Académica de

FOTOS

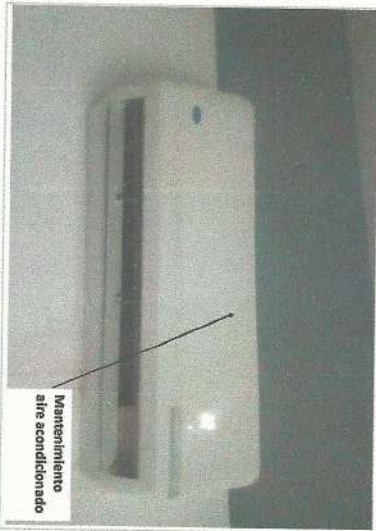

F1. Estado UIC



F2. Taller T-40

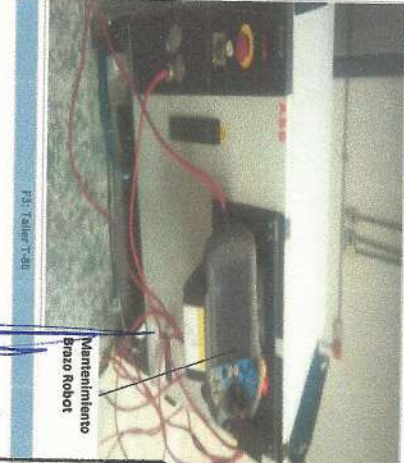

F3. Taller T-38



F4. Taller T-80

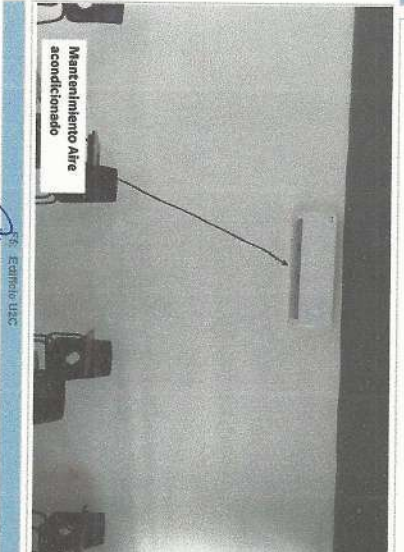

F5. Estado UIC

Comentarios de los trabajos realizados:

En el trimestre que se reporta se iniciaron las actividades administrativas para la ejecución del fondo en la Unidad Académica de Tamulín de la Universidad Intercultural de San Luis Potosí.

Dra. Alejandra Correa
Rectora

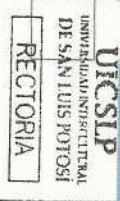

M.F. Yricelugo Oliván Sánchez
Subdirector de Infraestructura y Desarrollo Institucional

* Es muy importante que se anexe reporte fotográfico de todas las obras. Para ello, se recomienda utilizar cámaras que permitan copiar tantas pestanas como sea necesario. Para equipamiento, mantenimiento y adecuaciones, en especial, se recomienda que se capturen las mismas tanto, mismo ángulo y lugar para el antes, durante y después de la obra.

2022



DIRECCIÓN GENERAL DE EDUCACIÓN SUPERIOR UNIVERSITARIA E INTERCULTURAL (DGE-SU)
 DIRECCIÓN DE FORTALEZAMIENTO INSTITUCIONAL
 SUBDIRECCIÓN DE FORTALEZAMIENTO INSTITUCIONAL DEPARTAMENTO DE INFRAESTRUCTURA FÍSICA

REPORTE DESCRIPTIVO DEL INFORME DE AVANCE MENSUAL

DATOS DE LA UNIVERSIDAD

Mes reportado
Marzo 2022
 FECHA DE CORTE: 31-03-2022



Nombre: M.F. Víctor Hugo Gaván Sánchez
 Cargo: Subdirector de Planeación y Desarrollo Institucional
 Teléfono: 01-444-13-00-10 / 01-444-128-84-40 / 01-444-128-44-02
 Correo electrónico: pavanes@uicslp.edu.ve

Entidad: Universidad Intercultural de San Luis Potosí
 Entidad Federal: San Luis Potosí
 Cuenta del SAT: 2460302102

Financiero

Nombre: N/A
 Cargo: N/A
 Teléfono: N/A
 Correo electrónico: N/A

Nombre: N/A
 Cargo: N/A
 Teléfono: N/A
 Correo electrónico: N/A

DATOS DEL AVANCE DEL PROYECTO

OPERA CONCLUIDA

Prioridad	Nombre del proyecto	Tipo de proyecto				Ejecuto autorizado	Monto ejercido	Remanente	Alcance del proyecto en cambio a respecto de los montos cuantificados y tipo de proyecto 1		Acciones que sustentan el avance 2	Acciones por realizar	% de avance	Fecha 3		Observaciones	Es susceptible de ser reprogramado (Causas)	Si ya fue reprogramado		Cuarta con Actas	Monto de Actas Administrativas
		Obra de continuidad	Equipamiento	Adquisiciones y mejoras	Mantenimiento				Proyecto sustentable	cantidad				valor	Inicio			Termino	¿Cuándo fue reprogramado?		
1	Mantenimiento preventivo en la Unidad Académica de Ingeniería			X			\$ 168.831,00	\$ -	1	1487,00	En el trimestre que se reporta por monto de dicho mantenimiento preventivo de 20 años por el monto de \$ 1.487.000,00 con el objeto de UICSLP, BIC y EPE. Presupuesto del IEFF pendiente.	Derogación de la Ley de Presupuesto del FOM 2022 para la sede de San Luis Potosí.	0	29/03/22	31/12/22	En el desarrollo de este proyecto se ha observado que el presupuesto de este proyecto no fue autorizado por el SEGE y el EPE durante el proceso.	N/A	N/A	N/A	N/A	N/A
						\$ 29.030,22	\$ 1487,00														
GLOBAL DEL PROYECTO																					

1 Se registran los avances que corresponden a la obra o proyecto. Se pueden sumar varios tipos de proyectos.
 2 En esta sección se detallan los montos de los trabajos a realizar, máximos que se reportan en el informe de avance mensual.
 3 El importe que se le suma de inicio y término están actualizados. Todos en dos dígitos, del año y día.



Dr. Víctor Hugo Gaván Sánchez
 Subdirector de Planeación y Desarrollo Institucional

M.F. Víctor Hugo Gaván Sánchez
 Subdirector de Planeación y Desarrollo Institucional

2022

AÑO

FAM

FOMOS DE MOSTRACIONES MULTIPLES

DIRECCION GENERAL DE EDUCACION SUPERIOR UNIVERSITARIA E INTERCULTURAL (DGESU)
DIRECCION DE FORTALECIMIENTO INSTITUCIONAL
SUBDIRECCION DE FORTALECIMIENTO INSTITUCIONAL/DEPARTAMENTO DE INFRAESTRUCTURA FISICA

REPORTE FOTOGRAFICO DEL INFORME DE AVANCE MENSUAL

Mes reportado
Marzo_2022

FECHA DE EMISIÓN: 31/03/2022



Porcentaje de avance

0

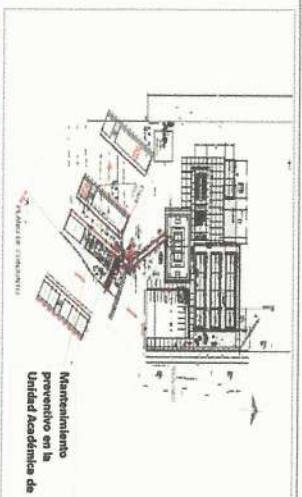

Ubicación de la obra o proyecto
Francisco I. Madero 508, Barrio chacarera, CP 719000, Tancanhuitz, S.L.P.

Nombre de la obra: **Mantenimiento preventivo en la Unidad Académica de Tancanhuitz**

Ubicación de la obra o proyecto

FOTOS



Mantenimiento de lavabos

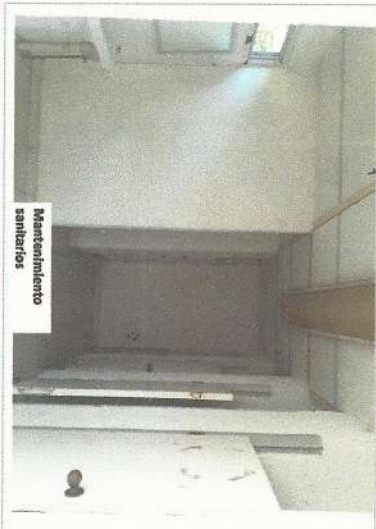

Mantenimiento sanitarios

F1: Módulos prefabricados

Comentarios de los trabajos realizados:
En el trimestre que se reporta se hicieron las actividades administrativas para la ejecución del fondo en la Unidad Académica de Tancanhuitz de la Universidad Intercultural de San Luis Potosí.



Mantenimiento hidromecánico

F3: Hidromecánico



Pintura exterior

F4: Edificio UIC y módulos prefabricados

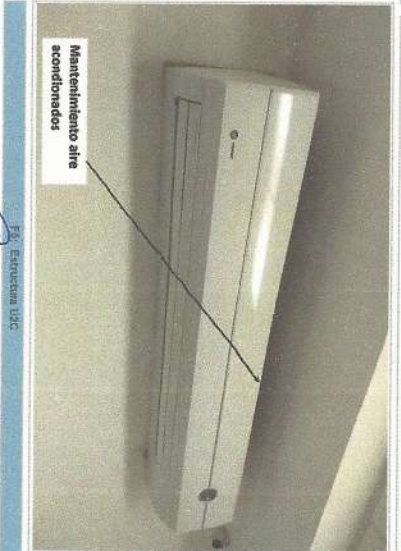

Mantenimiento aire acondicionado

F5: Extrusora USC

Dr. Aurora Ochoa Torres
Directora



RECTORIA

M.F. Víctor Hugo Galán Sánchez
Subdirector de Planeación y Desarrollo Institucional

* Es muy importante que se anexe reporte fotográfico de todas las obras. Para ello se anexa una plantilla, se podrán copiar tantas plantillas como sea necesario. Para equipamiento, mantenimiento y edificaciones, en especial, se recomienda que se capturen imágenes antes, durante y después de la obra.

2022



DIRECCIÓN GENERAL DE EDUCACIÓN SUPERIOR UNIVERSITARIA E INTERCULTURAL (DGESU)
 DIRECCIÓN DE FORTALECIMIENTO INSTITUCIONAL
 SUBDIRECCIÓN DE FORTALECIMIENTO INSTITUCIONAL/DEPARTAMENTO DE INFRAESTRUCTURA FÍSICA

REPORTE DESCRIPTIVO DEL INFORME DE AVANCE MENSUAL

FECHA DE CORTE: 31/03/2022

Más reportado
 Marzo 2022



Nombre: Universidad Intercultural de San Luis Potosí
 Entidad Federativa: San Luis Potosí
 Cuentas Institucionales: 2485129102
 Nombre M.F. Víctor Hugo García Sánchez
 Cargo: Subdirector de Planeación y Desarrollo Institucional
 Teléfono: 01-444-513-8570, 01-444-513-8440 y 01-444-1-3844-02
 Correo electrónico: jgarcias@uicslp.mx

RESPONSABLES
 Nombre: N/A
 Cargo: N/A
 Teléfono: N/A
 Correo electrónico: N/A

DATOS DEL AVANCE DEL PROYECTO

OBRA CONCLUIDA

Prioridad	Nombre del proyecto	Tipo de proyecto				Monto autorizado	Monto ejercido	Remanente	Avance del proyecto en cuanto a aspectos físicos, metros cuadrados y tipo de proyecto ¹			Acciones que sustentan el avance ²	Acciones por realizar	% de avance	Fechas ³		Observaciones	¿Es susceptible de ser inaugurado? (Causas)	Si ya fue inaugurada		Cuenta con Acta		
		Obra de continuidad	Equipamiento	Adaptaciones y mejoras	Mantenimiento				Proyecto sustentable	Especialización	reformas				construcción	Inicio			Terminó	¿Cuándo (Causa) y con qué recursos se inauguró ²	Entrega (Acta Entrega)	Acta Administrativa	Monto de Acta Administrativa
1	Mantenimiento preventivo en la Unidad Académica de Toluquán de Escobedo				X	\$ 97,480.00	\$		1	514.58		514.58	En el trimestre que se reportó por medio de oficio 511/2022-00328-49 se notifica el monto que se adeuda al momento de dar de alta con el oficio UICSLP P/0248/2021-2022 se envió al IEFPE para la ejecución del recurso.	Desagregación de la suma en el IEFPE	0	28/03/22	31/12/22	En el desarrollo de esta proyecto la Universidad Intercultural de San Luis Potosí (UICSLP) es la institución beneficiaria de la SEGE y el IEFPE operan el proceso.	N/A	N/A	N/A	N/A	N/A
						\$ 97,480.00	\$0.00		1	514.58		514.58											

Dra. Aurora Cecilia Corona
 Rectora



M.F. Víctor Hugo García Sánchez
 Subdirector de Planeación y Desarrollo Institucional

1 Se clasificará los proyectos que concuerden a la obra o proyecto. Se pueden marcar tantas filas como sea necesario.
 2 En esta sección se indicará de forma breve y concisa los trabajos a realizar, mismos que se van reflejados en el reporte fotográfico.
 3 Es importante con los fechas de inicio y término estar actualizadas. Todas en día digital, dd/mm/aa.

2022

AÑO

FAM

FONDO DE APORTACIONES MULTIPLES

DIRECCION GENERAL DE EDUCACION SUPERIOR UNIVERSITARIA E INTERCULTURAL (DGE-SU)
DIRECCION DE PORTALEAMIENTO INSTITUCIONAL
SUBDIRECCION DE FOMENTO INSTITUCIONAL/DEPARTAMENTO DE INFRAESTRUCTURA FISICA

Más reportado
Marzo 2022
REGISTRACION EN 14:06:52

PROYECTO: 1
Número de la obra:

Mantenimiento preventivo en la Unidad Académica de Tanguan de Escobedo
CIRCUITO DE LOCALIZACION

UBICACION DE LA OBRA O PROYECTO



Porcentaje de avance

0

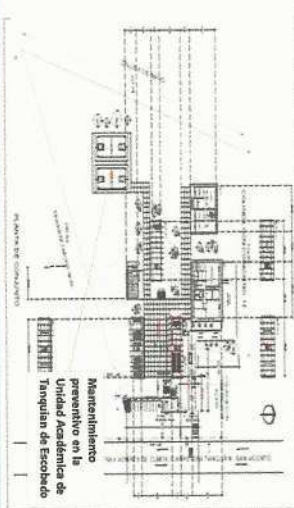

Calle Xolotl-Tamulin Km. 47.5 Colonia Unidad
CP. 78540, Tanguan Escobedo S.L.P.

FOTOS



F1: Edificio UIC



F2: Edificio UIC



F3: Fachada de edificio E



F4: Espacio de conexión edificio E



F5: Espacio de conexión edificio E

Comentarios de los trabajos realizados:

En el trimestre que se reporta se iniciaron las actividades administrativas para la ejecución del fondo en la Unidad Académica de Tanguan de Escobedo de la Universidad Intercultural de San Luis Potosí.

UICSLIP
UNIVERSIDAD INTERCULTURAL
DE SAN LUIS POTOSÍ
RECTORIA

Dra. Aurora Ochoa Cortés
Rectora

M.E. Víctor Hugo Sánchez Sánchez
Subdirector de Planeación y Desarrollo Institucional

* Es muy importante que se anexe reporte fotográfico de todas las obras. Para ello se pide que se puedan copiar tantas pestanas como sea necesario. Para equipamiento, mantenimiento y adecuaciones, en especial, se recomienda su captura durante la obra, mismo día y lugar para el antes, durante y después de la obra.

2022

AÑO



FONDO DE APORTACIONES MULTIPLES

DIRECCION GENERAL DE EDUCACION SUPERIOR UNIVERSITARIA E INTERSCOLAR (DGE/SU)
 DIRECCION DE FORTALECIMIENTO INSTITUCIONAL
 SUBDIRECCION DE FORTALECIMIENTO INSTITUCIONAL DEPARTAMENTO DE INFRAESTRUCTURA FISICA

Mesa reportada
 Marzo_2022
 MICHM DE CODEE: 34-03-2022

REPORTE DESCRIPTIVO DEL INFORME DE AVANCE MENSUAL

Datos de la Universidad



Nombre: N. F. Víctor Hugo Galarza Sánchez
 Cargo: Subdirector de Planeación y Desarrollo Institucional
 Teléfono: 01-444-138070, 01-444-1384809 y 01-444-138-4482
 Correo electrónico: vjgarcia@uicslip.edu.ve

Presupuesto

Nombre: N/A
 Cargo: N/A
 Teléfono: N/A
 Correo electrónico: N/A

Ciudad y Departamento

DATOS DEL AVANCE DEL PROYECTO

OBRA CONCLUIDA

Prioridad	Nombre del proyecto	Tipo de proyecto				Monto autorizado	Monto ejecutado	Remanente	Avance del proyecto en cuanto a espacios físicos, metros cuadrados y tipo de proyecto 1			Acciones que sustentan el avance 2	Acciones por realizar	Fecha 3		Observaciones	¿Es susceptible de ser maquetado? (Sí/No)	¿Ya se maquetó?			Actuación de la Administración	Monto de Acta	
		Equipamiento	Adecuaciones y mejoras	Mantenimiento	Proyecto sustentable				Equipo/espacio	cantidad	metros cuadrados			% de avance	Inicio			Termino	¿Cuánta con base del evento?	¿Quién y cuándo inauguró?			Entrega- Recepción (Acta Inicial)
1	Mantenimiento preventivo en la Mensal Académica de Villa de Páez			X		184,730.00	\$ 50.00	184,730.00	1	1823.30	1823.30	En el trimestre que se reporta por medio de oficio 511/2022-0828-49 se realizó el monto autorizado con el oficio UICSLIP 30 243 2021-2022 se envió al IEFIE para la ejecución del recurso.	De acuerdo al oficio 511/2022-0828-49 se envió al IEFIE para la ejecución del recurso.	0	29/03/22	31/12/22	En el desarrollo de este proyecto la Universidad reorienta de San Luis beneficiada desde la BEGE y el IEFIE ejecutan el proceso.	N/A	N/A	N/A	N/A	N/A	N/A
GLOBAL DEL PROYECTO																							

Dra. Liliana Oduar Correa
 Subdirectora de Planeación y Desarrollo Institucional



M. F. Víctor Hugo Galarza Sánchez
 Subdirector de Planeación y Desarrollo Institucional

1 Se capturan los espacios que corresponden a la obra o proyecto. Se pueden anotar varios tipos de acciones sea necesario.
 2 En esta sección se detallan de forma breve y concisa los trabajos a realizar, mismos que se verán reflejados en el reporte fotográfico.
 3 Es importante que las fechas de inicio y término estén indicadas. Todas en dos dígitos: dd, mm y aa.

REPORTE FOTOGRAFICO DEL IMPORTE DE AVANCE MENSUAL

Nombre de la obra: **Mantenimiento preventivo en la Unidad Académica de Certos**

CATEGORIA DE LOCALIZACION

UBICACION DE LA OBRA O PROYECTO

Av. Universidad No.29 Col. La Paz CP. 19500 Villa de Reyes, S.L.P.



Porcentaje de avance

0

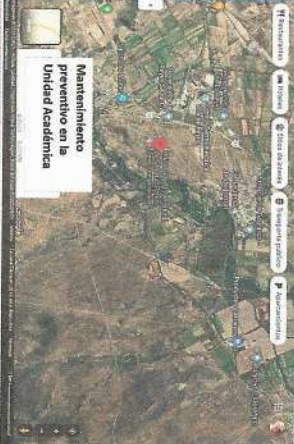
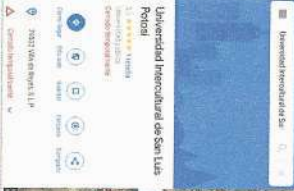

FOTOS

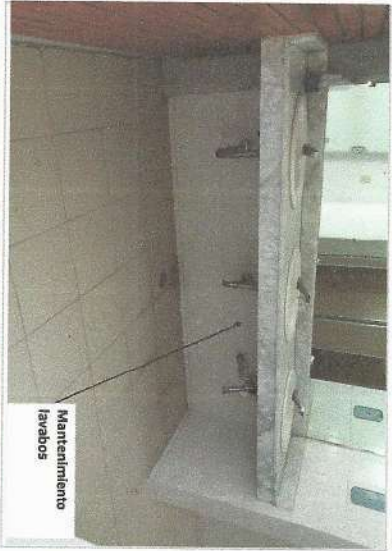

F1: Módulo sanitario



F2: Hidroneumático



F3: Módulo sanitario



F4: Edificio USC

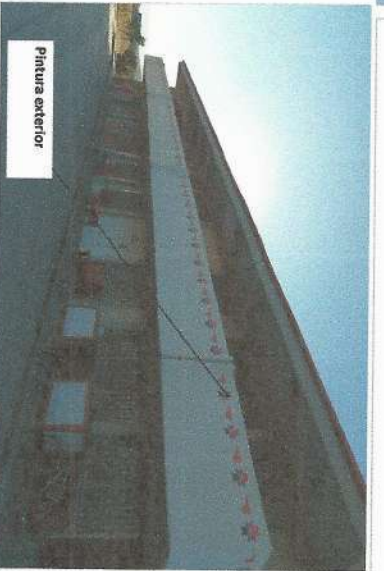

F5: Edificio USC

Comentarios de los trabajos realizados:

En el trimestre que se reporta se iniciaron las actividades administrativas para la ejecución del fondo en la Unidad Académica de Villa de Reyes de la Universidad Intercultural de San Luis Potosí.

UICSSIP
UNIVERSIDAD INTERCULTURAL
DE SAN LUIS POTOSÍ
REGTORIA

Dra. Aurora Ojaluis Cornejo

24 MARZO 2022

* Es muy importante que se anexe reporte fotográfico de todas las obras. Para ello se anexa una pestaña que se podrán copear tantas pestañas como sea necesario. Para el caso de anexar una pestaña se podrán copear tantas pestañas como sea necesario. Para el caso de anexar una pestaña se podrán copear tantas pestañas como sea necesario. Para el caso de anexar una pestaña se podrán copear tantas pestañas como sea necesario.